

La Venue de l'avenir / Cédric Klapisch, réal.

Vidéo

KLAPISCH, Cédric. Metteur en scène ou réalisateur. Scénariste. Producteur

Edité par Studio Canal - 2025

Une trentaine de personnes issues d'une même famille apprennent qu'ils vont recevoir en héritage une maison abandonnée depuis des années. Quatre d'entre eux, Seb, Abdel, Céline et Guy sont chargés d'en faire l'état des lieux. Ces lointains cousins vont alors découvrir des trésors cachés dans cette vieille maison et se retrouver sur les traces d'une mystérieuse Adèle. Cette Adèle a quitté sa Normandie natale en 1895 pour emménager à Paris, au moment où la ville est en pleine révolution industrielle et culturelle. Le voyage des quatre cousins dans leur généalogie va leur faire découvrir ce moment si particulier de la fin du XIXème siècle.

Note	• Pigments & pixels : Cédric Klapish et les couleurs de l'impressionnisme ; Scènes coupées
Type de document	Disque vidéo
Langue	français
Description physiq..	1 DVD, video monoface, zone 2 (119 min) ; Coul., PAL, 16/9 compatible 4/3, son Dolby Digital 5.1 et 2.0
Date de publication	2025
Contributeurs	• LINDON, Suzanne. Acteur • WAPLER, Abraham. Acteur • MACAIGNE, Vincent. Acteur • PIATON, Julia. Acteur • SOUALEM, Zinedine. Acteur • KIRCHER, Paul. Acteur
Cotes	• FDC KLA
Sections	Adulte
Public visé	Adultes
EAN	3701432062679
Numéro du docum..	3701432062679 ; EDV 1392
Popularité	Document emprunté 2 fois ces 6 derniers mois
Genre	• Cinéma français • Comédie dramatique (film)

Plus d'informations...

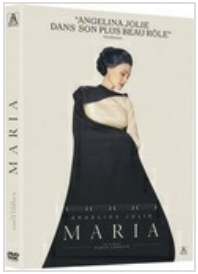

Maria / Pablo Larraín, réal.

Vidéo

LARRAIN, Pablo. Metteur en scène ou réalisateur

Edité par ARP Sélection - 2024

La vie de la plus grande chanteuse d'opéra du monde, Maria Callas, lors de ses derniers jours, en 1977, à Paris.

Note	• Making of
Type de document	Disque vidéo
Langue	français
Description physiq..	1 DVD, vidéo monoface, zone 2 (123 min) ; Coul., PAL, 16/9, son Dolby Digital 5.1
Date de publication	2024
Contributeurs	• JOLIE, Angelina. Acteur • FAVINO, Pierfrancesco. Acteur • ROHRWACHER, Alba. Acteur • ASHFIELD, Stephen. Acteur • SMIT-MCPHEE, Kodi. Acteur • BILGINER, Haluk. Acteur • KNIGHT, Steven. Scénariste
Cotes	• B LAR
Sections	Adulte
Public visé	Adultes
EAN	3701432042268
Numéro du docum..	3701432042268 ; EDV 1070
Popularité	Document emprunté 2 fois ces 6 derniers mois
Sujets	• Callas, Maria
Genre	• Cinéma chilien • Biographie

Plus d'informations...



Sarah Bernhardt, la divine / Guillaume Nicloux, réal.

Vidéo

NICLOUX, Guillaume. Metteur en scène ou réalisateur. Scénariste

Edité par Memento Films Distribution - 2024

Paris, 1896. Sarah Bernhardt est au sommet de sa gloire. Icône de son époque et première star mondiale, la comédienne est aussi une amoureuse, libre et moderne, qui défie les conventions. Découvrez la femme derrière la légende.

Type de document	Disque vidéo
Langue	français
Description physiq..	1 DVD, vidéo monoface, zone 2 (94 min) ; Coul., PAL, 16/9, son Dolby Digital 5.1
Date de publication	2024
Contributeurs	• KIBERLAIN, Sandrine. Acteur • LAFITTE, Laurent. Acteur • CASAR, Amira. Acteur • ETIENNE, Pauline. Acteur • OLLIVIER, Mathilde. Acteur • STOCKER, Laurent. Acteur • HAHN, Reynaldo. Compositeur
Cotes	• B NIC
Sections	Adulte
Public visé	Adultes
EAN	3545020092774
Numéro du docum..	3545020092774 ; EDV 2432
Popularité	Document emprunté 2 fois ces 6 derniers mois
Sujets	• Bernhardt, Sarah : 1844-1923
Genre	• Cinéma français • Biographie

Plus d'informations...

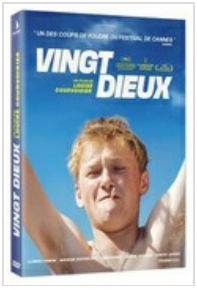

Vingt dieux / Louise Courvoisier, réal.

Vidéo

COURVOISIER, Louise. Metteur en scène ou réalisateur. Scénariste

Edité par Pyramide Vidéo - 2024

Totone, 18 ans, passe le plus clair de son temps à boire des bières et écumer les bals du Jura avec sa bande de potes. Mais la réalité le rattrape : il doit s'occuper de sa petite soeur de sept ans et trouver un moyen de gagner sa vie. Il se met alors en tête de fabriquer le meilleur Comté de la région, celui avec lequel il remporterait la médaille d'or du concours agricole et 30.000 euros.

Note	• Prix de la jeunesse, Festivale de Cannes ; Grand prix, FFA Angoulême ; Prix Jean Vigo du meilleur film • Prix de la jeunesse Un certain regard au Festival de Cannes, France, 2024, Prix Jean Vigo, France, 2024, Valois de Diamant au Festival du film francophone d'Angoulême, France, 2024, César du meilleur premier film et de la meilleure révélation féminine (Maïwène Barthelemy), France, 2025 • Entretien avec la réalisatrice Louise Courvoisier Analyse du film par la journaliste Ariane Allard ; Casting des comédiens ; Court-métrage "Mano a mano" (2019)
Type de document	Disque vidéo
Langue	français
Description physiq..	1 DVD, video monoface, zone 2 (88 min) ; Coul., 16/9, son Dolby Digital 2.0 et 5.1
Date de publication	2024
Contributeurs	• FAVEAU, Clément. Acteur • BARTHELEMY, Maïwène. Acteur • GARRET, Luna. Acteur • BERNARD, Mathis. Acteur • BAUDRY, Dimitri. Acteur
Cotes	• FDC COU
Sections	Adulte
Public visé	Adultes
EAN	3545020092675
Numéro du docum..	3545020092675 ; EDV 2127
Popularité	Document emprunté 2 fois ces 6 derniers mois
Genre	• Cinéma français • Comédie dramatique (film)

Plus d'informations...

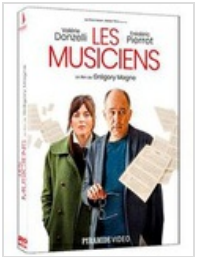

Les Musiciens / Grégory Magne, réal.

Vidéo

MAGNE, Grégory. Metteur en scène ou réalisateur. Scénariste

Edité par Pyramide Vidéo - 2025

Astrid Thompson parvient enfin à réaliser le rêve de son père : réunir quatre Stradivarius pour un concert unique attendu par les mélomanes du monde entier. Mais Lise, George, Peter et Apolline, les quatre virtuoses recrutés pour l'occasion, sont incapables de jouer ensemble. Les crises d'égo se succèdent au rythme des répétitions. Sans solution, Astrid se résout à aller chercher le seul qui, à ses yeux, peut encore sauver l'événement : Charlie Beaumont, le compositeur de la partition.

Note	• Bonus : Scènes commentées par Grégory Magne, Grégoire Hetzel et Frédéric Pierrot. Répétitions des scènes de musique.
Type de document	Disque vidéo
Langue	français
Description physiq..	1 DVD, vidéo monoface, zone 2 (98 min) ; Coul.,16/9, Dolby Digital 5.1
Date de publication	2025
Contributeurs	• DONZELLI, Valérie. Acteur • PIERROT, Frédéric. Acteur • SPINOSI, Mathieu. Acteur • HETZEL, Grégoire. Compositeur
Cotes	• FDC MAG
Sections	Adulte
Public visé	Adultes
Numéro du docum..	545020095720 ; EDV 2127
Popularité	Document emprunté 2 fois ces 6 derniers mois
Genre	• Cinéma français • Comédie dramatique (film)

Plus d'informations...

Export effectué le 26/11/2026 22:13:07