Le Chihuahua de Beverly Hills / Raja Gosnell, réal.

Vidéo

GOSNELL, Raja. Monteur

Edité par Buena Vista Home Entertainment - 2008

Chloé, une petite chienne Chihuahua de Beverly Hills toute pomponnée se perd accidentellement dans les rues de Mexico. Pas le moindre spa, pas la moindre boutique de luxe à l'horizon... Seule pour la première fois de sa vie de petite chienne gâtée, Chloé va heureusement trouver des amis inattendus pour l'aider : un berger allemand qui a grandi dans la rue, Delgado et un chiot enamouré, Papi. Tous deux lui tendront une patte secourable pour l'aider à découvrir en elle-même la force de retrouver sa maison.

Note

- Langues : Français, Anglais
- Sous-titres : Français, Anglais
- histoire originale de Jeff Bushell

Type de document

Disque vidéo

Langue

français ; anglais

Description physique

1DVD, Vidéo monoface Zone 2 ,(87mn) ; Coul.; (PAL) 16/9 compatible 4/3, Dolby Digital 5.1

Date de publication

2008

Autre titre

- Beverly Hills Chihuahua (Titre parallèle)

Contributeurs

- BUSHELL, Jeff. Scénariste
- LABIANCO, Analisa. Scénariste
- CURTIS, Jamie Lee. Acteur
- PERABO, Piper. Acteur

Cotes

- JFCO CHI

Sections

Jeunesse

Public visé

Jeunes

Numéro du document

8717418228422 ; EDV 202

Popularité

Document emprunté 1 fois ces 6 derniers mois

Genre

- Comédie jeunes (film)
- Cinéma américain

Plus d'informations...

Site	Emplacement	Cote
Médiathèque Georges Brassens	Jeunesse	JFCO CHI

Deux frères / Jean-Jacques Annaud, réal.

Vidéo

ANNAUD, Jean-Jacques. Monteur. Scénariste

Edité par Pathé Vidéo - 2004

En Indochine, deux frères tigres grandissent dans les ruines d'un temple mais sont séparés par un chasseur pilleur de statues. L'un devient Koumal, vedette de cirque. L'autre, baptisé Sangha, est adopté par le fils d'un administrateur colonial. Le destin des deux frères se croisera de nouveau, dans une arène.

Note

- Choix des langues : français, anglais
- Sous-titres : français
- Contient : chapitrage, reportage "Les aventures de Koumal et Sangha", commentaire audio de Jean-Jacques Annaud, films-annonces

Type de document

Disque vidéo

Langue

anglo-saxon (ca.450-1100) ; français

Description physique

1 DVD vidéo monoface zone 2 (1 h 49 min) ; coul. (PAL), 16/9 compatible 4/3, son. Dolby digital 5.1, DTS

Date de publication

2004

Contributeurs

- GODART, Alain. Scénariste
- WARBECK, Stephen. Compositeur
- PEARCE, Guy. Acteur
- DREYFUS, Jean-Claude. Acteur
- LEROY-BEAULIEU, Philippine. Acteur

Cotes

- JFAV DEU

Sections

Jeunesse

Public visé

Jeunes

Numéro du document

3388334508957 ; 450895 (Pathé Vidéo)

Genre

- Film d'aventures jeunes
- Cinéma américain

Plus d'informations...

Site	Emplacement	Cote
Médiathèque Georges Brassens	Jeunesse	JFAV DEU

Belle et Sébastien / Nicolas Vanier, réal.

Vidéo

VANIER, Nicolas. Monteur

Edité par Gaumont Vidéo - 2014

Ça se passe là-haut, dans les Alpes, là où la neige est immaculée, là où les chamois coursent les marmottes, là où les sommets tutoient les nuages. CÆest la rencontre dÆun enfant solitaire et dÆun chien sauvage, lÆhistoire de Sébastien qui apprivoise Belle, lÆaventure dÆune amitié indéfectible. CÆest le récit extraordinaire dÆun enfant débrouillard et attendrissant au coeur de la seconde Guerre mondiale. CÆest la vie de Belle et Sébastien.

Note

- Langues et sous-titres : français, anglais, Sous-titres : Français pour sourds et malentendants

Type de document

Disque vidéo

Langue

français ; anglais

Description physique

1 DVD, vidéo monoface zone 2, (95 mn) ; Coul. (PAL), 16/9 compatible 4/3, Son dolby digital 2.0 et 5.1

Date de publication

2014

Contributeurs

- AUBRY, Cécile. Auteur

Cotes

- JFA BEL

Sections

Jeunesse

Public visé

Jeunes

Numéro du document

3607483190166 ; EDV 1504

Genre

- Film d'animation jeunes

Plus d'informations...

Site	Emplacement	Cote
Médiathèque Georges Brassens	Jeunesse	JFA BEL

Beethoven / Brian Levant, réal.

Vidéo

LEVANT, Brian. Monteur

Edité par Universal Studios - 2003

Pour combler le petit "vide" dans leur vie, les Newton adoptent un petit chien. Beethoven, c'est son nom, a vite fait de devenir un gros saint-bernard : 80 kg d'amour, de courage et de bave...

Note

- Choix des langues : français, anglais, allemand, italien, espagnol
- Choix des sous-titres : français, anglais, suédois, norvégien, allemand, néerlandais, portugais, polonais, danois, tchèque, finlandais
- Bonus : chapitrage

Type de document

Disque vidéo

Langue

français ; anglo-saxon (ca.450-1100) ; allemand ; italien ; castillan, espagnol

Description physique

1 DVD vidéo monoface zone 2 (1 h 23 min) ; coul. (PAL), son. Dolby digital 2.0

Date de publication

2003

Contributeurs

- DANTES, Edmond. Scénariste
- JONES, Amy Holden. Scénariste
- EDELMAN, Randy. Compositeur
- HUNT, Bonnie. Acteur
- JONES, Dean. Acteur
- PLATT, Oliver. Acteur

Cotes

- JFCO BEE

Sections

Jeunesse

Public visé

Jeunes

Numéro du document

3259190274624 ; 9027462 (Universal)

Popularité

Document emprunté 3 fois ces 6 derniers mois

Genre

- Comédie jeunes (film)
- Cinéma américain

Plus d'informations...

Site	Emplacement	Cote
Médiathèque Georges Brassens	Jeunesse	JFCO BEE

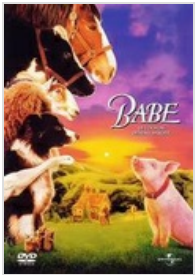

Babe : le cochon devenu berger. 1 / George Miller, réal.

Vidéo

MILLER, George. Monteur. Scénariste

Edité par Columbia Tristar Home Vidéo - 1999

En précipitant accidentellement M. Hogget dans un puit, Babe met indirectement la ferme en difficulté. Madame Hogget décide alors de faire participer Babe à une nouvelle compétition. Rassemblant tout leur courage Babe et sa maîtresse partent ensemble pour la ville... qui recèle bien des dangers !

Type de document

Disque vidéo

Langue

français ; anglo-saxon (ca.450-1100) ; italien ; castillan, espagnol

Description physique

1 DVD vidéo monoface zone 2 (1 h 31 min) ; coul. (PAL), son. Dolby digital 5.1, Dolby surround stéréo ; 1 brochure

Date de publication

1999

Contributeurs

- KING-SMITH, Dick. Antécédent bibliographique
- MORRIS, Judy. Scénariste
- LAMPRELL, Mark. Scénariste
- WESTLAKE, Nigel. Compositeur
- SZUBANSKI, Magda. Acteur
- CROMWELL, James. Acteur
- ROONEY, Mickey. Acteur

Cotes

- JFCO BAB 1

Sections

Jeunesse

Public visé

Jeunes

Numéro du document

2000000029726 ; 790022 (Universal)

Popularité

Document emprunté 2 fois ces 6 derniers mois

Genre

- Comédie jeunes (film)
- Cinéma américain

Plus d'informations...

Site	Emplacement	Cote
Médiathèque Georges Brassens	Jeunesse	JFCO BAB 1

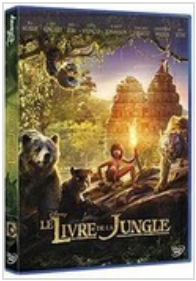

Le livre de la jungle / Jon Favreau, réal.

Vidéo

FAVREAU, Jon. Monteur

Edité par Disney - 2016

Les aventures de Mowgli, un petit homme élevé dans la jungle par une famille de loups. Mais Mowgli n'est plus le bienvenu dans la jungle depuis que le redoutable tigre Shere Khan, qui porte les cicatrices des hommes, promet d'éliminer celui qu'il considère comme une menace. Poussé à abandonner le seul foyer qu'il ait jamais connu, Mowgli se lance dans un voyage captivant, à la découverte de soi, guidé par son mentor la panthère Bagheera et l'ours Baloo. Sur le chemin, Mowgli rencontre des créatures comme Kaa, un pyton à la voix séduisante et au regard hypnotique et le Roi Louie, qui tente de contraindre Mowgli à lui révéler le secret de la fleur rouge et insaisissable : le feu.

Type de document

Disque vidéo

Langue

anglais

Description physique

1 DVD, Vidéo monoface, Zone 2 (101 mn) ; Coul., Pal, 16/9 Compatible 4/3, Son Dolby Digital 5.1 et 2.0

Date de publication

2016

Contributeurs

- MARKS, Justin. Scénariste

Cotes

- JFAV LIV

Sections

Jeunesse

Public visé

Jeunes

Numéro du document

EDV 202

Popularité

Document emprunté 1 fois ces 6 derniers mois

Genre

- Cinéma américain

Plus d'informations...

Site	Emplacement	Cote
Médiathèque Georges Brassens	Jeunesse	JFAV LIV

Palace pour chiens / Thor Freudenthal, réal.

Vidéo

FREUDENTHAL, Thor. Monteur | LOWELL, Jeff. Scénariste | SCHOOLEY, Robert. Scénariste

Edité par Dreamworks - 2009

Quand Andi et son petit frère Bruce sont placés en famille dÆaccueil, ils doivent respecter une politique stricte : pas dÆanimaux ! Mais pour Vendredi, leur adorable chien, les enfants sont prêts à tout. Ils lui trouvent un refuge idéal dans un immense hôtel abandonné. En un rien de temps les enfants réussissent à transformer ce vieux papalce en un endroit paradisiaque pour chiens. Vendredi est bientôt rejoint par dÆinnombrables copains de tous poils, au point que leurs aboiements alertent les voisinsà

Type de document

Disque vidéo

Langue

français ; anglais

Description physique

1 DVD, vidéo monoface zone 2, 96 mn ; Coul., (PAL), 16/9 compatible 4/3, Son dolby digital 2.0 et 5.1

Date de publication

2009

Cotes

- JFA PAL

Sections

Jeunesse

Public visé

Jeunes

Numéro du document

3333973162336 ; EDV 14 (Dreamworks Home Entertainment)

Genre

- Film d'animation jeunes

Plus d'informations...

Site	Emplacement	Cote
Médiathèque Georges Brassens	Jeunesse	JFA PAL

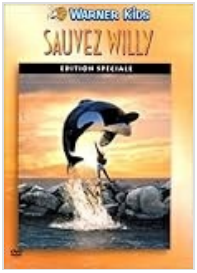

Sauvez Willy / Simon Wincer, réal.

Vidéo

WINCER, Simon. Monteur

Edité par Warner Home vidéo - 2003

Comment Jesse, petit garcon instable et Willy, un orque en captivité dans le bassin vétuste d'un parc d'attraction décrépit, vont se lier d'amitié et se sauver mutuellement d'un monde dur où triomphe le cynisme.

Note

- Choix des langues : anglais, français, néerlandais
- Choix des sous-titres : français, anglais, néerlandais, arabe, anglais pour malentendants
- Contient : chapitrage, conversation avec Bob Talbot (cinéaste animalier), clip vidéo de Michael Jackson "Will you be there ?", la musique des baleines, jeu intéractif, 3 bandes-annonces originales, menus intéractifs

Type de document

Disque vidéo

Langue

anglo-saxon (ca.450-1100) ; français ; néerlandais moyen (ca. 1050-1350)

Description physique

1 DVD vidéo monoface zone 2 (1 h 48 min) ; coul. (PAL), 16/9, son. Dolby digital 5.1

Date de publication

2003

Contributeurs

- WALKER, Keith A.. Scénariste. 810
- BLECHMAN, Corey. Scénariste
- POLEDOURIS, Basil. Compositeur
- RICHTER, Jason James. Acteur
- PETTY, Lori. Acteur
- ATKINSON, Jayne. Acteur

Cotes

- JFAV SAU

Sections

Jeunesse

Public visé

Jeunes

Numéro du document

7321950241590 ; 24159 (Warner Kids)

Popularité

Document emprunté 1 fois ces 6 derniers mois

Genre

- Film d'aventures jeunes
- Cinéma américain

Plus d'informations...

Site	Emplacement	Cote
Médiathèque Georges Brassens	Jeunesse	JFAV SAU

Le Renard et l'enfant / Luc Jacquet, réal., scénario

Vidéo

JACQUET, Luc. Monteur. Scénariste

Edité par Buena Vista Home Entertainment - 2008

Un matin d'automne, au détour d'un chemin, une petite fille aperçoit un renard. Fascinée au point d'oublier toute peur, elle ose s'approcher. Pour un instant, les barrières qui séparent l'enfant et l'animal s'effacent. C'est le début de la plus étonnante et de la plus fabuleuse des amitiés. Grâce au renard, la petite fille va découvrir une nature secrète et sauvage. Commence alors une aventure qui changera sa vie, sa vision et la nôtre...

Note

- Sous-titres : français pour mal-entendants

Type de document

Disque vidéo

Langue

français

Description physique

1 DVD vidéo monoface zone 2 (88 mn) ; coul. (PAL), format 16/9,2.35:1, son Dolby Digital 5.1 DTS

Date de publication

2008

Contributeurs

- NOEL-BRUNEAU, Bertille. Interprète
- CARRE, Isabelle. Narrateur
- GALPERINE, Evgueni. Compositeur
- LEWIS, Alice. Compositeur
- REYES, David. Compositeur

Cotes

- JFAV REN

Sections

Jeunesse

Public visé

Jeunes ados

Numéro du document

8717418174491

Popularité

Document emprunté 1 fois ces 6 derniers mois

Genre

- Film d'aventures jeunes
- Cinéma français

Plus d'informations...

Site	Emplacement	Cote
Médiathèque Georges Brassens	Jeunesse	JFAV REN

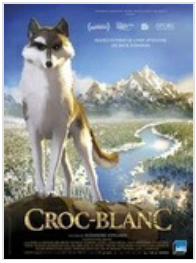

Croc-Blanc / Alexandre Espigares , réal.

Vidéo

ESPIGARES, Alexandre. Metteur en scène ou réalisateur

Edité par Wild Side Video - 2018

Croc-Blanc est un fier et courageux chien-loup. Après avoir grandi dans les espaces enneigés et hostiles du Grand Nord, il est recueilli par Castor Gris et sa tribu indienne. Mais la méchanceté des hommes oblige Castor-Gris à céder l'animal à un homme cruel et malveillant. Sauvé par un couple juste et bon, Croc-Blanc apprendra à maîtriser son instinct sauvage et devenir leur ami.

Note

- adapt. du roman de Jack London
- sous-titres : français,
- Bonus : entretien avec le directeur artistique Stéphane Gallard. Retour sur la fabrication du film

Type de document

Disque vidéo

Langue

français

Description physique

1 DVD, Vidéo monoface, Zone 2 (1h22 mn) ; Coul., PAL, 16/9 compatible 4/6, Son Dolby Digital 5.1 et 2.0

Date de publication

2018

Cotes

- JFA CRO

Sections

Jeunesse

Public visé

Jeunes

EAN

3700301052384

Numéro du document

3700301052384 ; EDV 1382

Popularité

Document emprunté 1 fois ces 6 derniers mois

Genre

- Film d'animation jeunes

Plus d'informations...

Site	Emplacement	Cote
Médiathèque Georges Brassens	Jeunesse	JFA CRO

Mia et le lion blanc / Gilles de Maistre, réal.

Vidéo

MAISTRE, Gilles de. Monteur

Edité par Studio Canal - 2011

Mia a onze ans quand elle noue une relation hors du commun avec Charlie, un lion blanc né dans la ferme de félins de ses parents en Afrique du Sud. Tous deux grandissent comme frère et soeur et deviennent vite inséparables. Trois ans plus tard, Charlie est devenu un lion imposant. Mia découvre alors le secret que cache la ferme : son père vend les lions à des « chasseurs de trophées ». Mia n'aura désormais qu'une obsession : sauver Charlie, à tout prix.

Note

- Langue : Français

Type de document

Disque vidéo

Langue

français

Description physique

1 DVD, Vidéo monoface Zone 2, (1h17) ; Coul.; (PAL), 16/9 compatible 4/3, Son Dolby Digital 5.1 et Stéréo 2.0

Date de publication

2011

Contributeurs

- VILLIERS, Daniah de . Acteur
- KIRKWOOD, Langley. Acteur
- LAURENT, Mélanie. Acteur

Cotes

- JFAV MIA

Sections

Jeunesse

Public visé

Jeunes

EAN

5053083187668

Numéro du document

5053083187668 ; EDV 1392

Popularité

Document emprunté 2 fois ces 6 derniers mois

Genre

- Film d'aventures jeunes

Plus d'informations...

Site	Emplacement	Cote
Médiathèque Georges Brassens	Jeunesse	JFAV MIA

Le voyage du Dr Dolittle / Stephen Gaghan, réal.

Vidéo

GAGHAN, Stephen. Monteur. Scénariste

Edité par Universal. s.l. - 2020

Après la perte de sa femme sept ans plus tôt, l'excentrique Dr. John Dolittle, célèbre docteur et vétérinaire de l'Angleterre de la Reine Victoria s'isole derrière les murs de son manoir, avec pour seule compagnie sa ménagerie d'animaux exotiques. Mais quand la jeune Reine tombe gravement malade, Dr. Dolittle, d'abord réticent, se voit forcé de lever les voiles vers une île mythique dans une épique aventure à la recherche d'un remède à la maladie. Alors qu'il rencontre d'anciens rivaux et découvre d'étranges créatures, ce périple va l'amener à retrouver son brillant esprit et son courage. Au cours de sa quête, le docteur est rejoint par un jeune apprenti et une joyeuse troupe d'amis animaux, dont un gorille anxieux, un canard enthousiaste mais têtu, un duo chamailleur entre une autruche cynique et un joyeux ours polaire, et enfin un perroquet entêté, le plus fiable conseiller et confident de Dolittle.

Type de document

Disque vidéo

Description physique

1 DVD, Vidéo monoface, (97 min) ; Coul., PAL, 16/9, Son Dolby Digital 5.1

Date de publication

2020

Contributeurs

- DOWNEY JR, Robert. Acteur
- BANDERAS, Antonio. Acteur
- SHEEN, Michael. Acteur
- BROADBENT, Jim. Acteur
- ELFMAN, Danny. Compositeur

Cotes

- JFCO VOY

Sections

Jeunesse

Public visé

Jeunes

EAN

5053083216245

Genre

- Comédie jeunes (film)
- Cinéma américain

Plus d'informations...

Site	Emplacement	Cote
Médiathèque Georges Brassens	Jeunesse	JFCO VOY

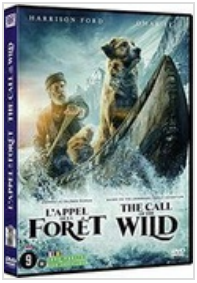

L'appel de la forêt / Chris Sanders

Vidéo

SANDERS, Chris

Edité par Fox. s.l. - 2021

L'histoire de Buck, un chien au grand coeur, dont la paisible vie domestique bascule lorsqu'il est brusquement arraché à sa maison en Californie et se retrouve enrôlé comme chien de traineau dans les étendues sauvages du Yukon en Alaska, pendant la ruée vers l'or, dans les années 1890. Buck va devoir s'adapter et lutter pour survivre, jusqu'à finalement vivre l'aventure de sa vie et trouver sa véritable place dans le monde en devenant son propre maître.

Type de document

Disque vidéo

Langue

Eng

Description physique

1 DVD, vidéo monoface zone 2, (96 min) ; Coul.; (PAL)16/9 compatible 4/3, son 5.1 et 2.0

Date de publication

2021

Contributeurs

- GREEN, Michael. Scénariste
- FORD, Harrison. Acteur
- SY, Omar. Acteur
- STEVENS, Dan. Acteur
- POWELL, John. Compositeur

Cotes

- JFAV APP

Sections

Jeunesse

Public visé

Jeunes

EAN

8717418569297

Genre

- Film d'aventures jeunes

Plus d'informations...

Site	Emplacement	Cote
Médiathèque Georges Brassens	Jeunesse	JFAV APP

Le loup et le lion / Gilles De Maistre, réal.

Vidéo

MAISTRE, Gilles de. Monteur

Edité par Studiocanal - 2022

A la mort de son grand père, Alma, jeune pianiste de 20 ans revient dans la maison de son enfance, perdue sur une île déserte du Canada. Là, tout bascule quand un louveteau et un lionceau en détresse surgissent dans sa vie. Elle choisit de les garder pour les sauver et l'improbable se produit : ils grandissent ensemble et s'aiment comme des frères. Mais leur monde idéal s'écroule lorsque leur secret est découvert...

Type de document

Disque vidéo

Langue

Eng

Description physique

1 DVD, vidéo monoface zone 2, (1h36) ; Coul., (PAL), 16/9 compatible 4/3, Son Dolby Digital 2.0 et 5.1

Date de publication

2022

Contributeurs

- KUNTZ, Molly. Acteur
- GREENE, Graham. Acteur
- CARRICK, Charlie. Acteur
- Johns, Derek. Acteur
- AMAR, Armand. Compositeur

Cotes

- JFAV LOU

Sections

Jeunesse

EAN

5053083244132

Popularité

Document emprunté 1 fois ces 6 derniers mois

Plus d'informations...

Site	Emplacement	Cote
Médiathèque Georges Brassens	Jeunesse	JFAV LOU

King / David Moreau, réal.

Vidéo

MOREAU, David. Metteur en scène ou réalisateur

Edité par Pathe. s.l. - 2022

King, un lionceau destiné à un trafic, s'échappe de l'aéroport et se réfugie dans la maison d'Inès, 12 ans et Alex, 15. Le frère et la soeur ont alors l'idée folle de le ramener chez lui, en Afrique. Mais la traque des douaniers ne leur facilite pas la vie. Lorsque Max, leur grand-père fantasque qu'ils n'ont vu que deux fois dans leur vie, se joint à l'aventure, tout devient possible...

Note

- Contient : Module making-of sur les effets spéciaux du film

Type de document

Disque vidéo

Langue

français

Description physique

1 DVD, Vidéo monoface, Zone 2 (101mn) ; Coul., PAL, 16/9 Compatible 4/3, Son Dolby Digital 5.1

Date de publication

2022

Contributeurs

- DARMON, Gérard. Acteur
- LAMBRECHT, Lou. Acteur
- LORLEA'CH, Léo. Acteur

Cotes

- JFDC KIN

Sections

Jeunesse

Public visé

Jeunes

EAN

3388337127315

Numéro du document

3388337127315 ; EDV 1718 DIV 297

Popularité

Document emprunté 2 fois ces 6 derniers mois

Genre

- Cinéma français
- Film d'aventures jeunes

Plus d'informations...

Site	Emplacement	Cote
Médiathèque Georges Brassens	Jeunesse	JFDC KIN

Mon chat et moi : la grande aventure de Rroû / Guillaume Maidatchevsky, réal.

Vidéo

MAIDATCHEVSKY, Guillaume. Metteur en scène ou réalisateur

Edité par Orange studio - 2023

Rroû est un chaton vif et curieux qui découvre la vie sur les toits de Paris. Son destin bascule lorsque Clémence, dix-ans, l'adopte et l'emmène dans sa maison de campagne au coeur des montagnes. Débute alors une extraordinaire aventure pour Clémence et Rroû, qui vont grandir ensemble, croiser la route de la mystérieuse Madeleine et vivre une merveilleuse histoire qui va les transformer à tout jamais.

Type de document

Disque vidéo

Langue

français ; anglais

Description physique

1 DVD, Vidéo monoface Zone 2, (79 min) ; Coul., PAL, 16/9 compatible 4/3, Son Dolby audio 5.1

Date de publication

2023

Contributeurs

- SAINSON-FABRESSE, Capucine. Acteur
- MASEIRO, Corinne. Acteur
- LAURENT, Lucie. Acteur

Cotes

- JFAV MON

Sections

Jeunesse

Public visé

Jeunes

EAN

5053083263324

Numéro du document

5053083263324 ; DVD 2230

Genre

- Film d'aventures jeunes

Plus d'informations...

Site	Emplacement	Cote
Médiathèque Georges Brassens	Jeunesse	JFAV MON