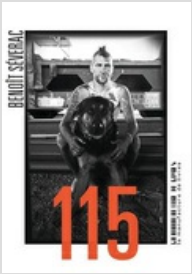

115 / Benoît Séverac

Livre

Séverac, Benoît (1966-....). Auteur

Edité par la Manufacture de livres. Paris - 2017

A Toulouse, Nathalie Decrest, policière, découvre Hiérosé, une jeune Albanaise arrivée clandestinement en France après un voyage périlleux et contrainte à la prostitution par des proxénètes. De son côté, Sergine Hollard, vétérinaire, poursuit le projet de créer une clinique pour les animaux des sans-abri. Les deux femmes plongent dans un univers violent et interlope. ©Electre 2017

Type de document

Livre

Langue

français

Description physique

1 vol. (304 p.) ; 20 x 14 cm

Date de publication

2017

Cotes

- POL SEV

Sections

Adulte

ISBN

978-2-35887-242-3

EAN

9782358872423

Popularité

Document emprunté 2 fois ces 6 derniers mois

Plus d'informations...

Site	Emplacement	Cote
Direction de la Lecture Publique et des Bibliothèques	Adulte	POL SEV

Flics au pair : roman / Williams Crépin

Livre

Crépin, Williams (1959-....). Auteur

Edité par Albin Michel. Paris - 2022

Les panthères grises tentent de distraire Alice, dévastée par un chagrin d'amour, en lui organisant une fête surprise. Les réjouissances sont de courte durée puisque le capitaine Moelleux et le lieutenant Dupuis arrivent à l'improviste chez cette dernière pour espionner le voisin d'en face. Mais cette surveillance tourne vite au cauchemar.
©Electre 2022

Voir la collection «Thrillers» Voir la série «Les panthères grises»

Autres documents dans la collection «Th…

Autres documents de la série «Les panth…

Type de document

Livre

Langue

français

Description physique

1 vol. (336 p.) ; 20 x 13 cm

Date de publication

2022

Collection

Les panthères grises ; Thrillers

Série

Les panthères grises, 2

Cotes

- POL CRE

Sections

Adulte

ISBN

978-2-226-46667-9

EAN

9782226466679

Popularité

Document emprunté 3 fois ces 6 derniers mois

Plus d'informations...

Site	Emplacement	Cote
Direction de la Lecture Publique et des Bibliothèques	Adulte	POL CRE

Le chaos dans nos veines / Cécile Cabanac

Livre

Cabanac, Cécile. Auteur

Edité par Fleuve éditions. Paris - 2023

Chargé d'enquêter sur la mort d'une femme retrouvée étendue sur son canapé, le capitaine Brisseau pense pouvoir conclure rapidement à un suicide. Mais une deuxième victime est retrouvée à la cave dans une cuve d'acide et les suspects se multiplient. L'énergie de la jeune lieutenante Marianne Decointet n'est pas de trop pour démêler les fils de cette sombre affaire. ©Electre 2023

Voir la collection «Fleuve Noir»

Autres documents dans la collection «Fl…

Type de document

Livre

Langue

français

Description physique

1 vol. (459 p.) ; 22 x 14 cm

Date de publication

2023

Collection

Fleuve noir

Cotes

- POL CAB

Sections

Adulte

ISBN

978-2-265-15615-9

EAN

9782265156159

Popularité

Document emprunté 4 fois ces 6 derniers mois

Plus d'informations...

Site	Emplacement	Cote
Direction de la Lecture Publique et des Bibliothèques	Adulte	POL CAB

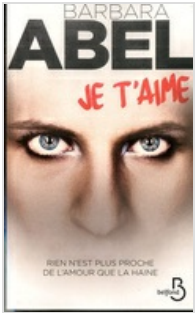

Je t'aime : thriller / Barbara Abel

Livre

Abel, Barbara (1969-....). Auteur

Edité par Belfond. Paris - 2018

Maude découvre que sa belle-fille, Alice, fume du cannabis. Elle promet de ne rien dire à son père si cette dernière arrête. Six mois plus tard, Alice provoque un accident mortel. Le père découvre à cette occasion que sa fille se drogue et que sa compagne est au courant depuis plusieurs mois. L'amour et la haine sont des sentiments très proches... ©Electre 2018

Type de document

Livre

Langue

français

Description physique

1 vol. (461 p.) ; 23 x 14 cm

Date de publication

2018

Cotes

- POL ABE

Sections

Adulte

ISBN

978-2-7144-7633-3

EAN

9782714476333

Popularité

Document emprunté 4 fois ces 6 derniers mois

Plus d'informations...

Site	Emplacement	Cote
Direction de la Lecture Publique et des Bibliothèques	Adulte	POL ABE

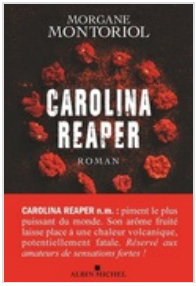

Carolina Reaper : roman / Morgane Montoriol

Livre

Montoriol, Morgane (1987-....). Auteur

Edité par Albin Michel. Paris - 2022

Riche baron de Savannah, en Géorgie, le charismatique Church Slaughter s'apprête à être réélu maire de la ville. Pour séduire définitivement les électeurs, il doit assister à l'office religieux avec à son bras Keith, sa nouvelle épouse. Mais lorsqu'il arrive à l'église, la tête de son fils a été déposée sur l'autel dans une mise en scène macabre. ©Electre 2022

Type de document

Livre

Langue

français

Description physique

1 vol. (391 p.) ; 22 x 15 cm

Date de publication

2022

Cotes

- POL MON

Sections

Adulte

ISBN

978-2-226-46993-9

EAN

9782226469939

Popularité

Document emprunté 3 fois ces 6 derniers mois

Plus d'informations...

Site	Emplacement	Cote
Direction de la Lecture Publique et des Bibliothèques	Adulte	POL MON

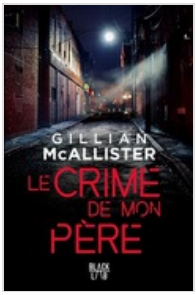

Le crime de mon père / Gillian McAllister

Livre

McAllister, Gillian. Auteur

Edité par Marabout. Paris - 2021

Le père d'Izzy English est incarcéré depuis dix-huit ans pour le meurtre de sa femme Alexandra. Sa peine se terminant prochainement, il reprend contact avec sa fille et souhaite lui prouver son innocence. Mais la jeune femme est tiraillée par ses sentiments et ses souvenirs, ceux d'une enfance heureuse, entourée d'un père aimant et d'une mère adorée. ©Electre 2021

Voir la collection «Black lab» Voir la collection «Romans»

Autres documents dans la collection «Bl…

Autres documents dans la collection «Ro…

Type de document

Livre

Langue

français

Description physique

1 vol. (388 p.) ; 23 x 15 cm

Date de publication

2021

Collection

Black lab ; Romans

Contributeurs

- Smith, Françoise. Traducteur

Cotes

- POL MCA

Sections

Adulte

ISBN

978-2-501-13850-5

EAN

9782501138505

Popularité

Document emprunté 4 fois ces 6 derniers mois

Plus d'informations...

Site	Emplacement	Cote
Direction de la Lecture Publique et des Bibliothèques	Adulte	POL MCA

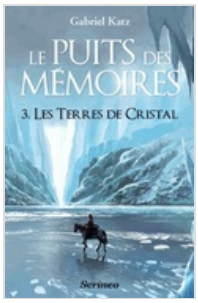

Le Puit des Mémoires. 3, Les terres de cristal / Gabriel Katz

Livre

Katz, Gabriel. Auteur

Edité par Scrineo. Paris - 2013

Dans le royaume de Woltan où les tempêtes de neige commencent à se lever, Nils, Karib et Olsen luttent pour survivre. Les assassins font la loi et les palais luxueux regorgent de traîtres. Très loin au nord, les glaces éternelles des terres de cristal cachent un terrible secret.

Voir la série «Le puits des mémoires»

Autres documents de la série «Le puits d…

Type de document

Livre

Langue

français

Description physique

1 vol. (400 p.) ; 21 x 14 cm

Date de publication

2013

Collection

Le puits des mémoires

Série

Le puits des mémoires, 3

Cotes

- SF KAT 3

Sections

Adulte

Public visé

Adultes

ISBN

978-2-36740-033-4

Popularité

Document emprunté 2 fois ces 6 derniers mois

Genre

- Roman de science-fiction

Plus d'informations...

Site	Emplacement	Cote
Direction de la Lecture Publique et des Bibliothèques	Adulte	SF KAT 3

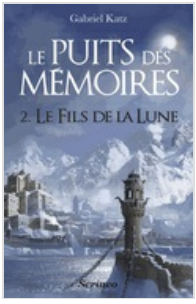

Le puits des mémoires. 2, Le fils de la Lune / Gabriel Katz

Livre

Katz, Gabriel. Auteur

Edité par Scrineo. Paris - 2012

Voir la série «Le puits des mémoires»

Autres documents de la série «Le puits d…

Type de document

Livre

Langue

français

Description physique

1 vol. ; 21 x 14 cm

Date de publication

2012

Série

Le puits des mémoires, 2

Cotes

- SF KAT 2

Sections

Adulte

Public visé

Adultes

ISBN

978-2-919755-92-9

Popularité

Document emprunté 2 fois ces 6 derniers mois

Genre

- Roman de science-fiction

Plus d'informations...

Site	Emplacement	Cote
Direction de la Lecture Publique et des Bibliothèques	Adulte	SF KAT 2

Le puits des mémoires. 1, La traque / Gabriel Katz

Livre

Katz, Gabriel. Auteur

Edité par Scrineo. Paris - 2012

Larib, Oven et Nils se réveillent sans mémoire dans les débris d'un chariot pénitentiaire. Traqués par une horde de guerriers, ils vont devoir survivre dans un monde mystérieux où règnent la violence et la magie noire.

Voir la série «Le puits des mémoires»

Autres documents de la série «Le puits d…

Type de document

Livre

Langue

français

Description physique

1 vol. (397 p.) ; 21 x 14 cm

Date de publication

2012

Série

Le puits des mémoires, 1

Cotes

- SF KAT 1

Sections

Adulte

Public visé

Adultes

ISBN

978-2-919755-45-5

Popularité

Document emprunté 2 fois ces 6 derniers mois

Genre

- Roman de science-fiction

Plus d'informations...

Site	Emplacement	Cote
Direction de la Lecture Publique et des Bibliothèques	Adulte	SF KAT 1

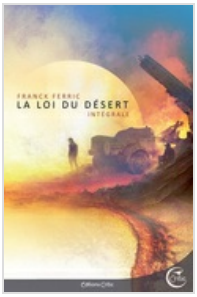

La loi du désert : intégrale / Franck Ferric

Livre

Ferric, Franck (1979-....). Auteur

Edité par Critic. Rennes - 2021

Après des siècles de conflits, le monde n'est plus qu'un vaste désert où des cités-Etats se sont substituées aux nations. Dans cet univers hostile, Mathian, soldat dans l'armée républicaine de Salina, aidé de son ami Blaine, part à la recherche de son frère Raul, banni de la cité. Le deuxième récit raconte les aventures d'Alej, un homme solitaire aux prises avec des chasseurs de primes. ©Electre 2022

La loi du désert ; suivi de. Retour à Silence.

Voir la collection «Science-fiction»

Autres documents dans la collection «Sc…

Type de document

Livre

Langue

français

Description physique

1 vol. (418 p.) ; 20 x 13 cm

Date de publication

2021

Collection

Science-fiction

Cotes

- SF FER

Sections

Adulte

Public visé

Adultes

ISBN

978-2-37579-213-1

EAN

9782375792131

Popularité

Document emprunté 2 fois ces 6 derniers mois

Genre

- Roman de science-fiction

Contient

- La loi du désert
- Retour à Silence

Plus d'informations...

Site	Emplacement	Cote
Direction de la Lecture Publique et des Bibliothèques	Adulte	SF FER

La Pierre jaune / Geoffrey Le Guilcher

Livre

Le Guilcher, Geoffrey. Auteur

Edité par Editions Goutte d'Or. Paris - 2021

A la Pierre jaune, village breton, Jack rend visite à son ami, membre des Jauniens, une communauté d'activistes. Suite à un attentat contre l'usine nucléaire de la Hague, les pluies radioactives n'épargnent pas la Bretagne, qui devient une zone à évacuer. Déterminés à rester sur leur île, Jack et les Jauniens apprennent la survie. Premier roman. ©Electre 2021

Voir la collection «Fiction»

Autres documents dans la collection «Fi…

Type de document

Livre

Langue

français

Description physique

1 vol. (431 p.) ; illustrations en noir et blanc, cartes ; 20 x 13 cm

Date de publication

2021

Collection

Fiction

Cotes

- SF LEG

Sections

Adulte

Public visé

Adultes

ISBN

979-10-96906-26-0

EAN

9791096906260

Popularité

Document emprunté 3 fois ces 6 derniers mois

Genre

- Roman de science-fiction

Plus d'informations...

Site	Emplacement	Cote
Direction de la Lecture Publique et des Bibliothèques	Adulte	SF LEG

Un lundi parfum matcha : roman / Michiko Aoyama

Livre

Aoyama, Michiko (1970-....). Auteur

Edité par Nami. Paris - 2024

A Tokyo, de nombreux clients se succèdent au café Marble, dont un homme qui s'interroge sur son couple, une jeune femme en remise en question après sa rupture et une grand-mère qui attend des nouvelles de sa petite-fille formée pour reprendre la pâtisserie familiale. Un roman choral qui entremêle douze tranches de vie. ©Electre 2024

Type de document

Livre

Langue

français

Description physique

1 vol. (227 p.) ; 19 x 14 cm

Date de publication

2024

Contributeurs

- Hureau, Alice. Traducteur

Cotes

- R AOY

Sections

Adulte

Public visé

Adultes

ISBN

978-2-493-81637-5

EAN

9782493816375

Popularité

Document emprunté 4 fois ces 6 derniers mois

Plus d'informations...

Site	Emplacement	Cote
Direction de la Lecture Publique et des Bibliothèques	Adulte	R AOY

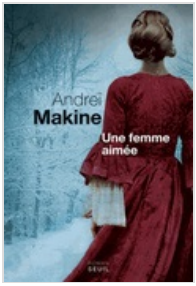

Une femme aimée : roman / Andreï Makine

Livre

Makine, Andreï (1957-....). Auteur

Edité par Ed. du Seuil. Paris - 2013

A Leningrad, Oleg Erdmann, apprenti cinéaste, survit en travaillant à l'abattoir. Rêvant de réaliser un film sur l'impératrice Catherine II, sa personnalité hors norme et ses amours, il écrit un scénario et le soumet au Comité d'Etat pour l'art cinématographique.

Type de document

Livre

Langue

français

Description physique

1 vol. (362 p.) ; jaquette ill. en coul. ; 21 cm

Date de publication

2013

Cotes

- R MAK

Sections

Adulte

Public visé

Adultes

ISBN

978-2-02-109551-7

EAN

9782021095517

Popularité

Document emprunté 2 fois ces 6 derniers mois

Plus d'informations...

Site	Emplacement	Cote
Direction de la Lecture Publique et des Bibliothèques	Adulte	R MAK

La langue des oiseaux : roman / Claudie Hunzinger

Livre

Hunzinger, Claudie (1940-....). Auteur

Edité par B. Grasset. Paris - 2014

ZsaZsa, romancière, quittant Paris, s'installe dans les montagnes pour étudier le langage des oiseaux. Un jour, une Japonaise dont l'écriture la fascine, débarque chez elle, terrifiée. Electre 2014

Type de document

Livre

Langue

français

Description physique

1 vol. (260 p.) ; 21 cm

Date de publication

2014

Cotes

- R HUN

Sections

Adulte

Public visé

Adultes

ISBN

978-2-246-85209-4

EAN

9782246852094

Popularité

Document emprunté 2 fois ces 6 derniers mois

Genre

- Roman de science-fiction

Plus d'informations...

Site	Emplacement	Cote
Direction de la Lecture Publique et des Bibliothèques	Adulte	R HUN