Libertango / Frédérique Deghelt

Livre

DEGHELT, Frédérique. Auteur

Edité par Actes Sud. Arles - 2016

Luis, handicapé, a pour habitude de se réfugier dans la musique. Il croise dans sa jeunesse Astor Piazzolla et Lalo Schifrin, deux rencontres qui changeront sa vie, car il finira par devenir chef d'orchestre.

Type de document

Livre

Langue

français

Description physique

303 p. ; couv. ill. en coul. ; 22 cm

Date de publication

2016

Cotes

- R DEG

Sections

Adulte

Public visé

Adultes

ISBN

978-2-330-06329-0

Genre

- Littérature française

Plus d'informations...

Site	Emplacement	Cote
Médiathèque Georges Brassens	Adulte	R DEG

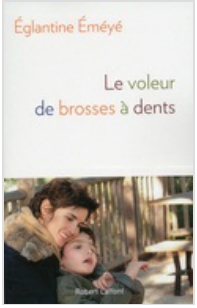

Le Voleur de brosses à dents / Eglantine Eméyé

Livre

EMEYE, Eglantine. Auteur

Edité par Laffont. Paris - 2015

Mère d'un petit garçon polyhandicapé, l'auteure raconte son quotidien avec Samy, les difficultés et les bonheurs de la vie en famille et son combat de tous les jours pour faire accepter la différence de son enfant et lui permettre de trouver sa place dans la société...

Type de document

Livre

Langue

français

Description physique

402 p. ; couv. ill. en coul. ; 22 cm

Date de publication

2015

Cotes

- 362.4 EME

Sections

Adulte

Public visé

Adultes

ISBN

978-2-221-14633-0

Sujets

- Handicapé : enfant : témoignage

Plus d'informations...

Site	Emplacement	Cote
Médiathèque Georges Brassens	Adulte	362.4 EME

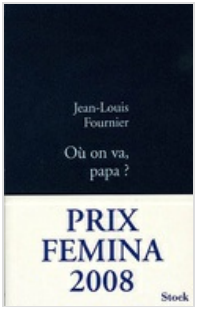

Où on va, papa ? / Jean-Louis Fournier

Livre

FOURNIER, Jean-Louis. Auteur

Edité par Stock. Paris - 2008

Voir la collection «Bleue»

Autres documents dans la collection «Bl…

Note

- Prix Femina 2008

Type de document

Livre

Langue

français

Description physique

154 p. ; 22 cm

Date de publication

2008

Collection

Bleue

Cotes

- B FOU

Sections

Adulte

Public visé

Adultes

ISBN

978-2-234-06117-0

Sujets

- handicap : roman

Genre

- Biographie

Plus d'informations...

Site	Emplacement	Cote
Médiathèque Georges Brassens	Adulte	B FOU

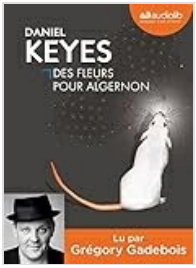

Des fleurs pour Algernon / Daniel Keyes

Musique audio

KEYES, Daniel. Auteur

Edité par Audiolib. Paris - 2015

Algernon est une souris dont le traitement du Pr Nemur et du Dr Strauss vient de décupler l'intelligence. Enhardis par cette réussite, les savants tentent, avec l'assistance de la psychologue Alice Kinnian, d'appliquer leur découverte à Charlie Gordon, un simple d'esprit. C'est bientôt l'extraordinaire éveil de l'intelligence pour le jeune homme. Il découvre un monde dont il avait toujours été exclu, et l'amour qui naît entre Alice et lui achève de le métamorphoser. Mais un jour, les facultés supérieures d'Algernon commencent à décliner...

Type de document

Compact-disc

Langue

français

Description physique

1 disque compact MP3 (1h27) ; 12 cm

Date de publication

2015

Contributeurs

- GADEBOIS, Grégory. Narrateur
- PLANCHAT, Henry-Luc. Traducteur

Cotes

- R KEY

Sections

Adulte

Public visé

Adultes

Numéro du document

9782367620404 ; 2026408 (Audiolib)

Genre

- Texte lu
- Littérature américaine

Plus d'informations...

Site	Emplacement	Cote
Médiathèque Georges Brassens	Adulte	R KEY

Breathe : yoga, un souffle de liberté / Stéphane Haskell, réal.

Vidéo

HASKELL, Stéphane. Monteur

Edité par Flair - 2015

Après un accident, Stéphane reste handicapé et entame une longue rééducation. Sa rencontre avec Carolina, professeur de yoga, change sa vie. Elle l'initie à cette discipline et l'aide à se réapproprier son corps. Stéphane se lance alors dans une quête personnelle et, de l'Inde à la Chine, entame un voyage à la rencontre de ceux que le yoga a pu sauver, s'ouvrant à un monde nouveau tout en poursuivant son combat vers la guérison.

Note

- Suppléments : rencontre avec Abhijata Iyengar (8 min),rencontre avec BKS Iyengar (13 min), rencontre avec Sharath Jois (18 min), cours de Yoga (16 min)

Type de document

Disque vidéo

Langue

français

Description physique

1 DVD vidéo monoface zone 2 (52 min) ; coul. (PAL), format 16/9 compatible 4/3, son Dolby digital

Date de publication

2015

Cotes

- 613.7 HAS

Sections

Adulte

Public visé

Adultes

Numéro du document

3760247200119 ; EDV2588 (Flair)

Popularité

Document emprunté 1 fois ces 6 derniers mois

Sujets

- Yoga

Genre

- Film documentaire

Plus d'informations...

Site	Emplacement	Cote
Médiathèque Georges Brassens	Adulte	613.7 HAS

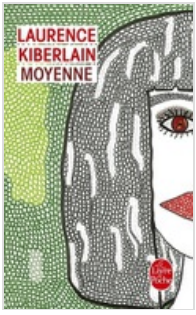

Moyenne / Laurence Kiberlain

Livre

KIBERLAIN, Laurence. Auteur. Illustrateur

Edité par Librairie Générale Française. Paris - 2014

Complexée depuis son plus jeune âge, la narratrice se sent mal à l'aise avec son image, ses pensées et sa sensibilité. Cette jeune femme se détache d'un compagnon violent, vit la perte d'un enfant et découvre le handicap moteur de sa fille, qu'elle accompagne. Premier roman.

Voir la collection «Livre de poche»

Autres documents dans la collection «Liv…

Type de document

Livre

Langue

français

Description physique

134 p. ; ill. en coul., couv. ill. en coul. ; 18 cm

Date de publication

2014

Collection

Livre de poche (Le)

Cotes

- R KIB

Sections

Adulte

Public visé

Adultes

ISBN

978-2-253-17995-5

Sujets

- handicap : roman

Genre

- Littérature française
- Histoire vécue

Plus d'informations...

Site	Emplacement	Cote
Médiathèque Georges Brassens	Adulte	R KIB

Le Second souffle. suivi de Diable gardien / Philippe Pozzo di Borgo

Livre

POZZO DI BORGO, Philippe. Auteur

Edité par Bayard. Montrouge - 2011

Tout souriait à P. Pozzo di Borgo, jusqu'à ce qu'une chute de parapente le laisse paralysé à partir de la nuque. Bientôt veuf d'une femme dont il est très amoureux, il reste avec leurs deux enfants adoptés et dicte de son fauteuil ses souvenirs, ses aspirations, sa vision du monde et de l'au-delà. Augmenté d'un chapitre à l'occasion de l'adaptation au cinéma en 2011 sous le titre Intouchables.

Type de document

Livre

Langue

français

Description physique

282 p. ; couv. ill. en coul. ; 19 cm

Date de publication

2011

Cotes

- B POZ

Sections

Adulte

Public visé

Adultes

ISBN

978-2-227-48337-8

Sujets

- handicap : roman

Genre

- Biographie
- Histoire vécue

Plus d'informations...

Site	Emplacement	Cote
Médiathèque Georges Brassens	Adulte	B POZ

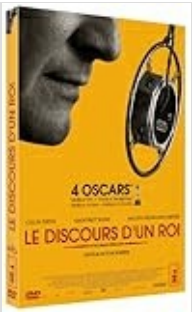

Le Discours d'un roi / Tom Hooper, réal.

Vidéo

HOOPER, Tom. Monteur

Edité par Wild Side Vidéo - 2011

D'après l'histoire vraie et méconnue du père de l'actuelle reine Elisabeth, qui va devenir, contraint et forcé, le roi George VI, suite à l'abdication de son frère Edouard VIII. D'apparence fragile, incapable de s'exprimer en public, considéré par certains comme inapte à la fonction, George VI tentera de surmonter son handicap grâce au soutien

indéfectible de sa femme et d'affronter ses peurs avec l'aide d'un thérapeute du langage aux méthodes peu conventionnelles. Il devra vaincre son bégaiement pour assumer pleinement son rôle, et faire de son empire le premier rempart contre l'Allemagne nazie...

Note

- Contient : DVD 1 : Vrai discours du roi George VI : la victoire en Europe après la Seconde Guerre Mondiale, commentaire audio de Tom Hooper, bandes-annonces. DVD 2 : L'homme qui ne voulait pas être roi : documentaire sur George VI et la famille royale d'Angleterre écrit et présenté par Stéphane Bern, Au coeur de l'histoire : l'émission d'Europe 1 autour du film avec Franck Ferrand, making of, conférence avec Tom Hooper et les comédiens, entretien avec Mark Logue (petit-fils du thérapeute Lionel Logue et auteur du livre Le discours d'un roi), La parole retrouvée : documentaire avec l'Association Parole Bégaiement, bandes-annonces.
- Oscars du Meilleur film, du Meilleur Réalisateur (Tom Hooper), du Meilleur Acteur (Colin Firth) et du Meilleur scénario original, Usa, 2011
- Langues : Français, Anglais
- Sous-titres: Français pour malentendants

Type de document

Disque vidéo

Langue

français ; anglais

Description physique

2DVD,Vidéo monoface Zone 2 , (118mn) ; Coul.; (PAL) 16/9 compatible 4/3, Dolby Digital 5.1

Date de publication

2011

Autre titre

- The King's Speech (Titre parallèle)

Contributeurs

- BONHAM CARTER, Helena. Acteur
- DESPLAT, Alexandre. Compositeur
- FIRTH, Colin. Acteur
- JACOBI, Derek. Acteur
- RUSH, Geoffrey. Acteur

Cotes

- FDC HOO

Sections

Adulte

Public visé

Adultes

Numéro du document

3700301019783 ; EDV 1382

Popularité

Document emprunté 1 fois ces 6 derniers mois

Genre

- Drame (film)
- Cinéma britannique

Plus d'informations...

Site	Emplacement	Cote
Médiathèque Georges Brassens	Adulte	FDC HOO

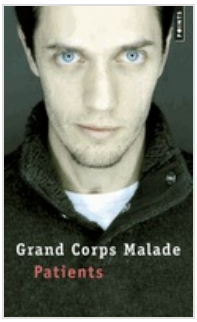

Patients / Grand Corps Malade

Livre

GRAND CORPS MALADE. Auteur

Edité par Points. Paris - 2014

Le slameur revient sur l'année qu'il a passée en centre de rééducation pour personnes lourdement handicapées suite à l'accident dont il garde les séquelles. A vingt ans, les vertèbres déplacées après une chute dans une piscine, il perd l'usage de ses jambes, qu'il ne retrouvera qu'après un an de rééducation qu'il évoque ici avec humour, dérision et émotion.

Voir la collection «Points»

Autres documents dans la collection «Po…

Type de document

Livre

Langue

français

Description physique

165 p. ; couv. ill. en coul. ; 18 cm

Date de publication

2014

Collection

Points

Cotes

- 615.82 GRA

Sections

Adulte

Public visé

Adultes

ISBN

978-2-7578-4135-8

Sujets

- Handicapé : réadaptation
- Handicapé : rééducation

Plus d'informations...

Site	Emplacement	Cote
Médiathèque Georges Brassens	Adulte	615.82 GRA

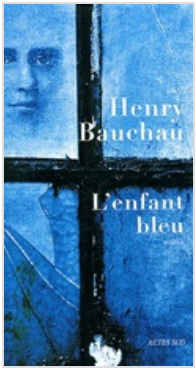

L' Enfant bleu : roman / Henry Bauchau

Livre

BAUCHAU, Henry. Auteur

Edité par Actes Sud. Arles - 2004

Voir la collection «Domaine français»

Autres documents dans la collection «Do…

Type de document

Livre

Langue

français

Description physique

373 p. ; couv. ill. en coul. ; 22 cm

Date de publication

2004

Collection

Domaine français

Cotes

- R BAU

Sections

Adulte

Public visé

Adultes

ISBN

2-7427-5139-4

Sujets

- handicap : roman

Genre

- Littérature belge

Plus d'informations...

Site	Emplacement	Cote
Médiathèque Georges Brassens	Adulte	R BAU

Patients / Grand Corps Malade, réal.

Vidéo

GRAND CORPS MALADE. Metteur en scène ou réalisateur

Edité par Gaumont - 2017

Se laver, s'habiller, marcher, jouer au basket, voici ce que Ben ne peut plus faire à son arrivée dans un centre de rééducation suite à un grave accident. Ses nouveaux amis sont tétras, paras, traumas crâniens. Bref, toute la crème du handicap. Ensemble ils vont apprendre la patience. Ils vont résister, se vanner, s'engueuler, se séduire mais surtout trouver l'énergie pour réapprendre à vivre. Patients est l'histoire d'une renaissance, d'un voyage chaotique fait de victoires et de défaites, de larmes et d'éclats de rire, mais surtout de rencontres : on ne guérit pas seul.

Note

- Langues : Français
- Contient : Making of, clip Espoir adapté, bande-annonce

Type de document

Disque vidéo

Langue

français

Description physique

1 DVD, Vidéo monoface, Zone 2 (107mn) ; Coul., PAL, 16/9 Compatible 4/3, Son Dolby Digital 5.1 et 2.0

Date de publication

2017

Contributeurs

- PAULY, Pablo . Acteur
- GUERRAB, Soufiane . Acteur
- MANSALY, Moussa . Acteur
- BLANC, Dominique. Acteur

Cotes

- FDC GRA

Sections

Adulte

Public visé

Adultes

EAN

3607483230855

Numéro du document

3607483230855 ; EDV 1504

Genre

- Cinéma français
- Drame (film)

Plus d'informations...

Site	Emplacement	Cote
Médiathèque Georges Brassens	Adulte	FDC GRA

La mort des bois / Brigitte Aubert

Livre

AUBERT, Brigitte. Auteur

Edité par Retrouvées. Paris - 2015

Paralysée, muette et aveugle, Élise vit en fauteuil roulant. Malgré son handicap, elle décide d'enquêter pour démasquer un assassin d'enfants avant qu'il ne tue de nouveau.

Type de document

Livre

Langue

français

Description physique

295 p. ; couv. ill. en noir et blanc ; 21 cm

Date de publication

2015

Cotes

- POL AUB

Sections

Adulte

Public visé

Adultes

ISBN

978-2-36559-110-2

EAN

9782365591102

Genre

- Littérature française
- Roman Policier

Plus d'informations...

Site	Emplacement	Cote
Médiathèque Georges Brassens	Adulte	POL AUB

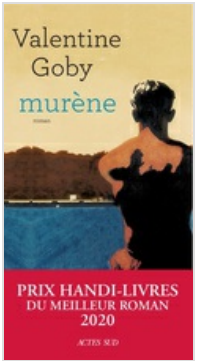

Murène / Valentine Goby

Livre

GOBY, Valentine. Auteur

Edité par Actes Sud. Arles (Bouches-du-Rhône) - 2019

Durant l'hiver 1956, François, 22 ans, perd ses bras dans un accident. Un jour, par-delà la vitre d'un aquarium, une murène lui réinvente un avenir et le propulse dans une aventure singulière, celle des balbutiements du handisport.

Voir la collection «Domaine français»

Autres documents dans la collection «Do…

Type de document

Livre

Langue

français

Description physique

379 p. ; couv. ill. en coul. ; 22 cm

Date de publication

2019

Collection

Domaine français

Cotes

- R GOB

Sections

Adulte

Public visé

Adultes

ISBN

978-2-330-12536-3

EAN

9782330125363

Genre

- Littérature française

Plus d'informations...

Site	Emplacement	Cote
Médiathèque Georges Brassens	Adulte	R GOB

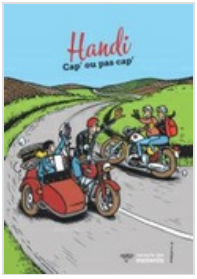

Handi : Cap' ou pas cap' / L'association L'Hippocampe

Livre

Edité par Mutuelle des motards. France - 2019

10 récits, 10 vies, 10 auteurs qui ont croqué l'histoire de ces héros. De vraies histoires. Un morceau de leur destinée, de leur combat, de leur aventure pour passer l'épreuve, dans un but : reprendre un jour le guidon.

Type de document

bande dessinée

Langue

français

Description physique

78 p. ; ill. en coul., couv. ill. en coul. ; 32 cm

Date de publication

2019

Contributeurs

- MARGERIN, Frank. Illustrateur
- BLOZ. Illustrateur
- CAZENOVE. Auteur
- DERACHE, Jérôme. Auteur

Cotes

- BD HAN

Sections

Adulte

Public visé

Adultes

ISBN

978-2-9570419-0-9

Popularité

Document emprunté 2 fois ces 6 derniers mois

Sujets

- Handicap
- Moto

Genre

- Bande dessinée Adulte

Plus d'informations...

Site	Emplacement	Cote
Médiathèque Georges Brassens	Adulte	BD HAN

S'adapter / Clara Dupont-Monod

Livre

DUPONT-MONOD, Clara. Auteur

Edité par Stock - 2021

Dans les Cévennes, l'équilibre d'une famille est bouleversé par la naissance d'un enfant handicapé. Si l'aîné de la fratrie s'attache profondément à ce frère différent et fragile, la cadette se révolte et le rejette.

Note

- Prix Femina 2021. Prix Landerneau des lecteurs 2021. Prix Goncourt des lycéens 2021

Type de document

Livre

Langue

français

Description physique

170 p. ; 22 x 14 cm

Date de publication

2021

Cotes

- R DUP

Sections

Adulte

Public visé

Adultes

ISBN

978-2-234-08954-9

EAN

9782234089549

Popularité

Document emprunté 3 fois ces 6 derniers mois

Genre

- Littérature française

Plus d'informations...

Site	Emplacement	Cote
Médiathèque Georges Brassens	Adulte	R DUP

We have a dream / Pascal Plisson, réal.

Vidéo

PLISSON, Pascal. Metteur en scène ou réalisateur. Scénariste

Edité par Jour2Fête. [s.l.] - 2023

Qui a dit que vivre avec un handicap signifiait renoncer à ses plus grands rêves ? A travers le monde, Pascal Plisson est allé à la rencontre de Xavier, Charles, Antonio, Maud, Nirmala et Khendo, des enfants extraordinaires qui vont prouver que l'amour, l'éducation inclusive, l'humour et le courage peuvent déplacer des montagnes, et que le destin est parfois plein de surprises.

Note

- Entretien avec Pascal Plisson et Maud, Khendo et Nirmala une amitié extraordinaire.
- Langues : Français, anglais
- Sous-titres : français, anglais
- Bonus : Entretien avec Pascal Plisson et Maud, Khendo et Nirmala une amitié extraordinaire.

Type de document

Disque vidéo

Langue

français ; anglais

Description physique

1 DVD, Vidéo monoface, Zone All (1h33 mn) ; Coul., 16/9, Dolby Digital 5.1, 2.0 ; 1 livret

Date de publication

2023

Cotes

- 362.4 PLI

Sections

Adulte

Public visé

Adultes

EAN

3545020086797

Numéro du document

3545020086797 ; EDV 2087

Popularité

Document emprunté 1 fois ces 6 derniers mois

Sujets

- Handicap
- Handicapé : intégration sociale

Genre

- Film documentaire

Plus d'informations...

Site	Emplacement	Cote
Médiathèque Georges Brassens	Adulte	362.4 PLI

Tenir debout / Mélissa Da Costa

Livre

DA COSTA, Mélissa. Auteur

Edité par Albin Michel. Paris - 2024

Jusqu'où peut-on aimer ? Jusqu'à s'oublier... Le nouveau roman de Mélissa Da Costa nous plonge au coeur de l'intimité d'un couple en miettes et affronte, avec une force inouïe, la réalité de l'amour, du désespoir, et la soif de vivre, malgré les épreuves.

Type de document

Livre

Langue

français

Description physique

601 p. ; couv. ill. en noir et blanc. ; 22 cm

Date de publication

14/08/2024

Cotes

- R DAC

Sections

Adulte

Public visé

Adultes

ISBN

978-2-226-47273-1

EAN

9782226472731

Popularité

Document emprunté 8 fois ces 6 derniers mois

Genre

- Littérature française

Plus d'informations...

Site	Emplacement	Cote
Médiathèque Georges Brassens	Adulte	R DAC

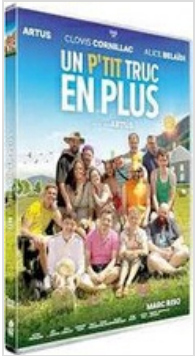

Un p'tit truc en plus / Artus, réal.

Vidéo

ARTUS. Metteur en scène ou réalisateur. Acteur. Scénariste. Antécédent bibliographique

Edité par Pan-Européenne - 2024

Pour échapper à la police, un fils et son père en cavale sont contraints de trouver refuge dans une colonie de vacances pour jeunes adultes en situation de handicap, se faisant passer pour un pensionnaire et son éducateur spécialisé. Le début des emmerdes et d'une formidable expérience humaine qui va les changer à jamais.

Note

- Langue : français
- sous-titres : français
- Bonus : making-of

Type de document

Disque vidéo

Langue

français

Description physique

1 DVD (99 min) ; Couleur, PAL, 16/9, Dolby Digital 5.1

Date de publication

2024

Contributeurs

- CORNILLAC, Clovis. Acteur
- BELAIDI, Alice. Acteur
- RISO, Marc. Acteur

Cotes

- FCO ART

Sections

Adulte

Public visé

Adultes

EAN

5051889739326

Numéro du document

5051889739326 ; EDV 2748

Popularité

Document emprunté 6 fois ces 6 derniers mois

Genre

- Cinéma français
- Comédie (film)

Plus d'informations...

Site	Emplacement	Cote
Médiathèque Georges Brassens	Adulte	FCO ART